EUROPEAN UNION

Interreg
Slovakia-Austria
European Regional Development Fund

EUROPEAN UNION

digivil

BürgerInnenbefragung – Ergebnisse

Final Conference 01.12.2022

Slowakische Technische Universität Bratislava

BürgerInnen -befragung

Ziel der Befragung

Einblick in

- Einstellung der BürgerInnen zur digitalen Versorgung in den Gemeinden / Regionen
- Wahrnehmung des aktuellen Stands der digitalen Versorgung
- Bedeutsamkeit der Digitalisierung in verschiedenen Bereichen
- Wahrgenommene Eingebundenheit in den Digitalisierungsprozess

BürgerInnen-befragung

Erhebungszeitraum

- Dezember 2021 – Juli 2022
- Online-Fragebogen

Ort der Befragung

- Österreich (Niederösterreich, Burgenland); Slowakei

Rücklauf (vollständig):

- Gesamt: n = 204
  - Österreich: n = 111 (NÖ: 68, B: 42, W: 1)
  - Slowakei: n = 93 (Bratislava: 24, Dunajska Streda: 17, Trnava: 22, sonstige Regionen: 30)

BürgerInnen -befragung

Durchschnittsalter:

- AT: 47 Jahre (21-82 J.)
- SK: 37 Jahre (12-71 J.)

Dauer Ortsansässigkeit:

- AT: 22 Jahre
- SK: 25 Jahre

BürgerInnen -befragung

Bildungsabschluss

Österreich vs. Slowakei

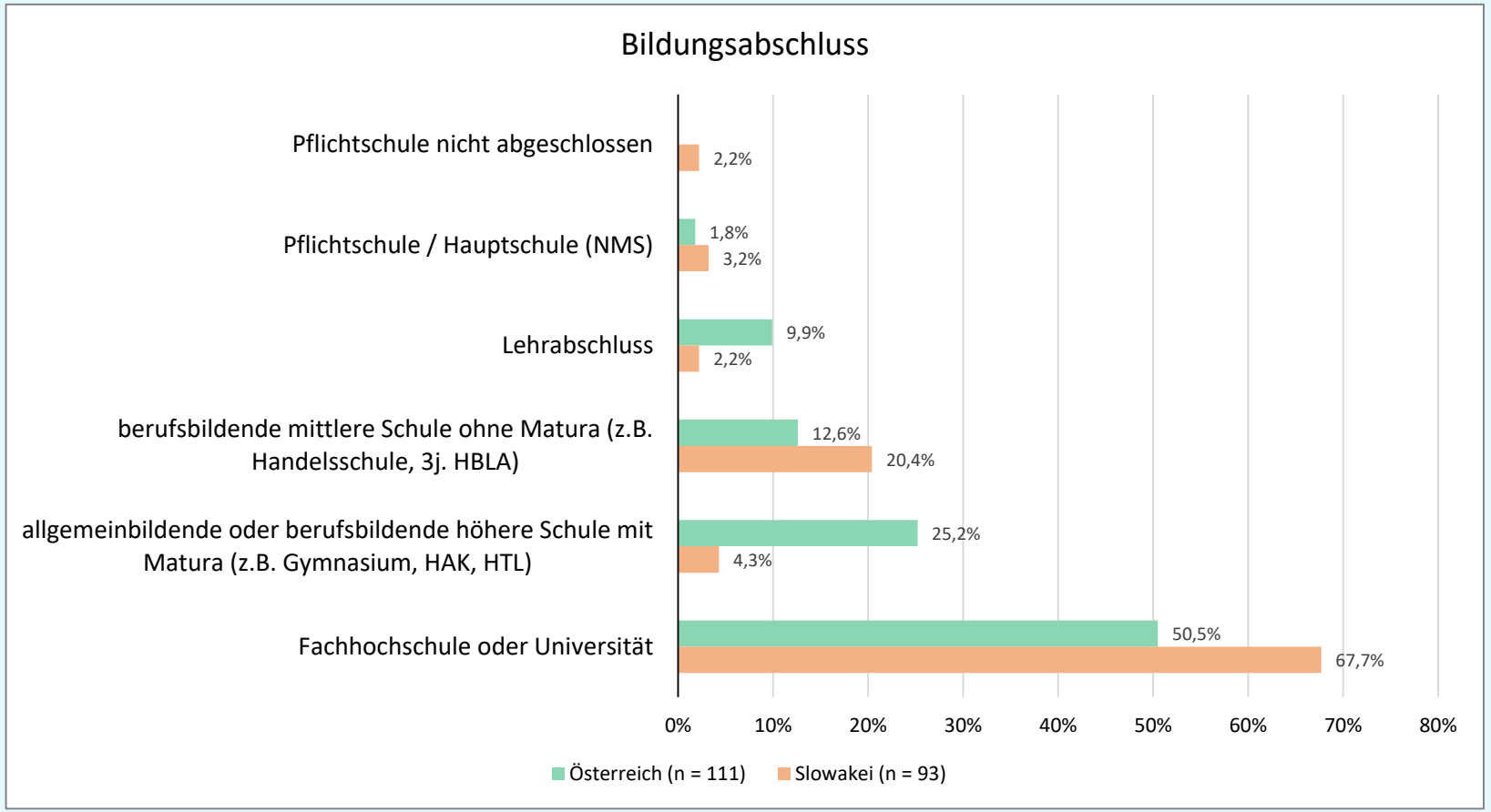

BürgerInnen -befragung

Einschätzung aktueller Stand kommunaler Digitalisierung

Österreich vs. Slowakei

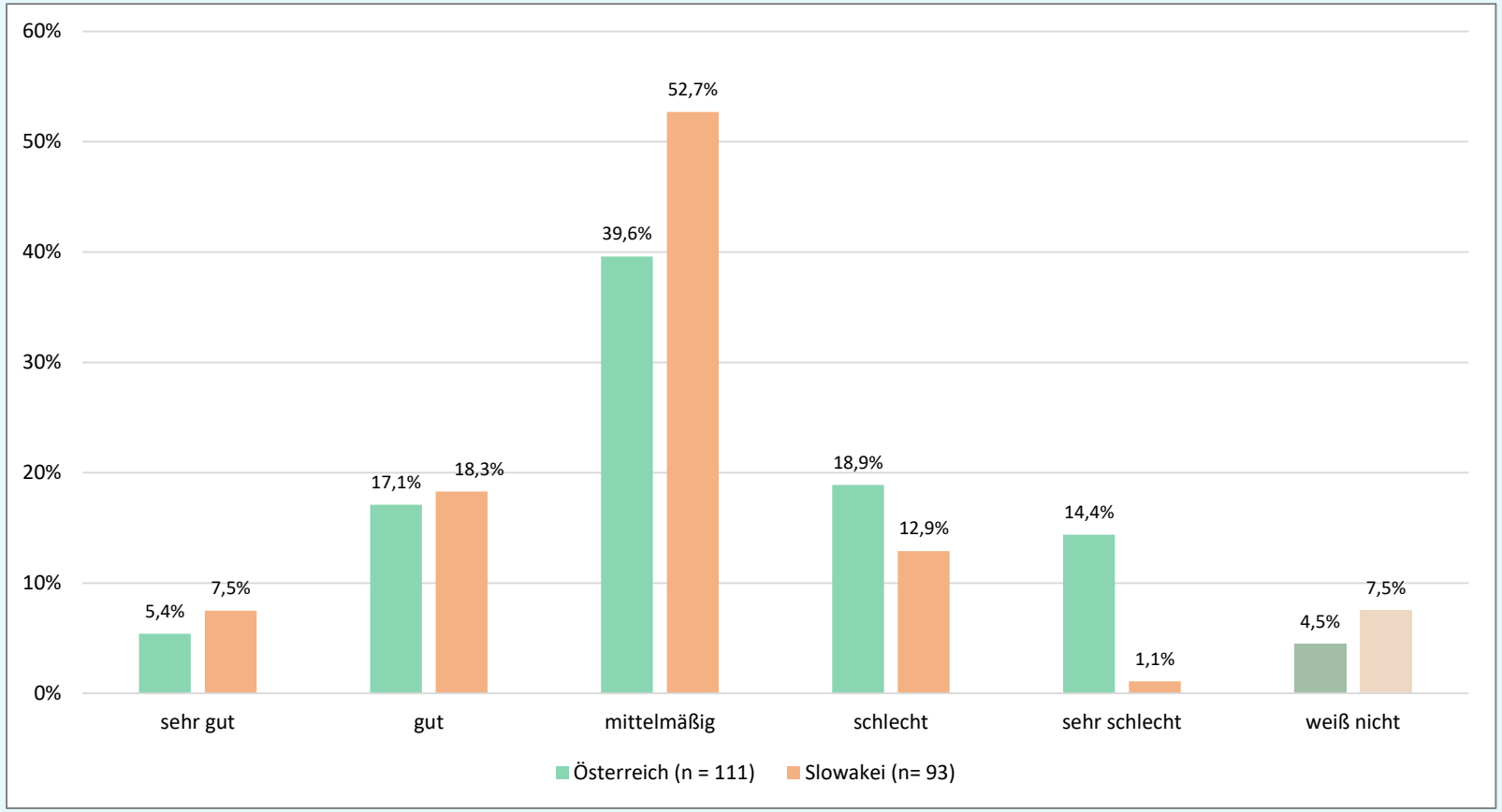

Voraussetzung für Digitalisierung aus BürgerInnenperspektive

BürgerInnen -befragung

Österreich vs. Slowakei

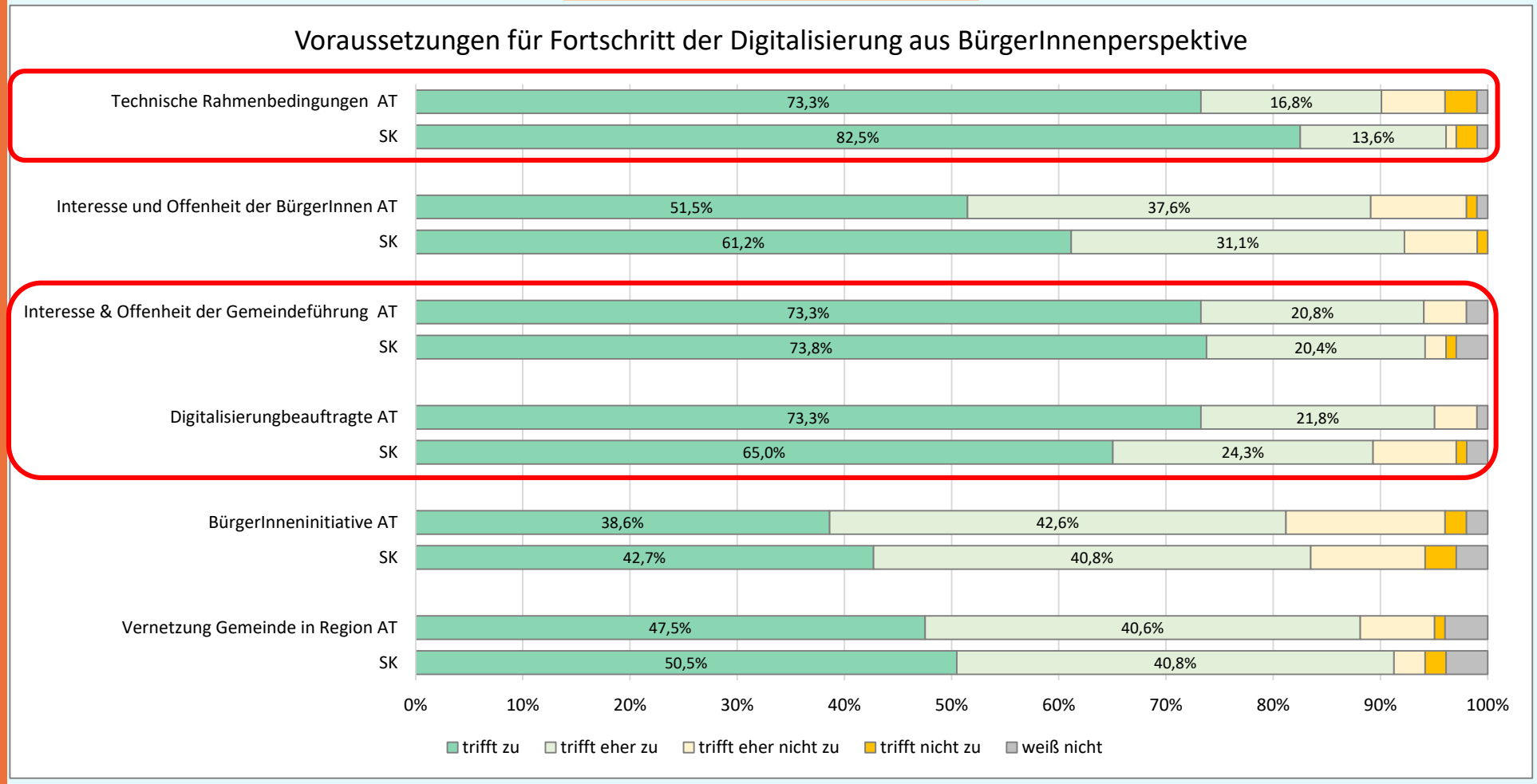

BürgerInnen -befragung

Bedeutsamkeit der Digitalisierung in verschiedenen Bereichen

Österreich vs. Slowakei

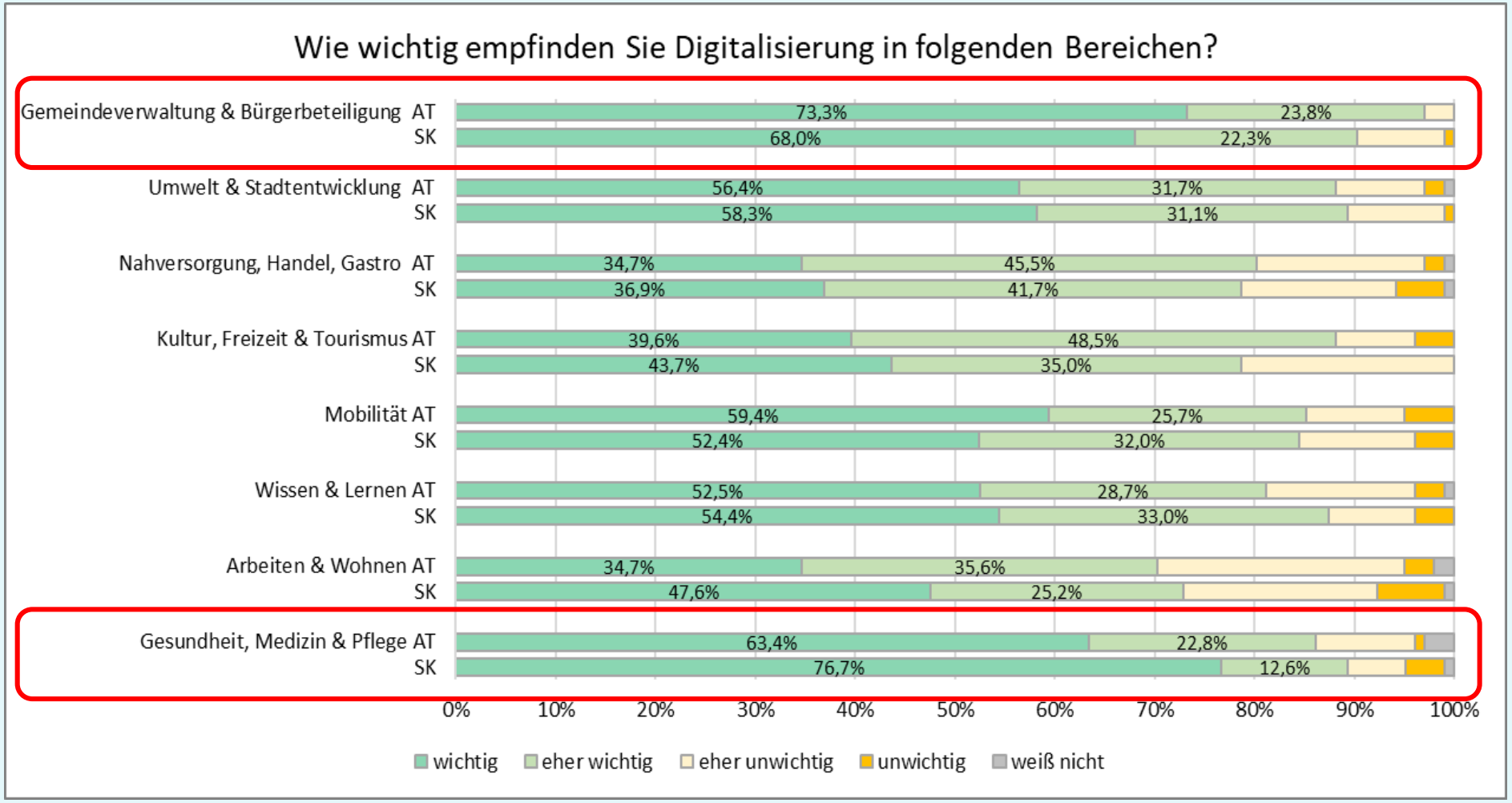

BürgerInnen -befragung

Bedeutsamkeit der Digitalisierung in verschiedenen Bereichen

Gemeindeverwaltung & Bürgerbeteiligung:

- Webseite der Gemeinde
- Digitale Amtstafel
- Dialogplattform für Feedbacks, Befragungen

Gesundheit, Medizin & Pflege:

- Ambient Assisted Living (zB. Vernetzung mit Rettungsdienst...)
- Messung von Gesundheitsdaten per Handy App
- Computergestützte Mobilisierung von älteren/kranken Menschen (zB. digitale Trainingsprogramme);
- Video-Sprechstunden

BürgerInnen -befragung

Eingebundenheit von BürgerInnen in den Digitalisierungsprozess der Gemeinde

Österreich vs. Slowakei

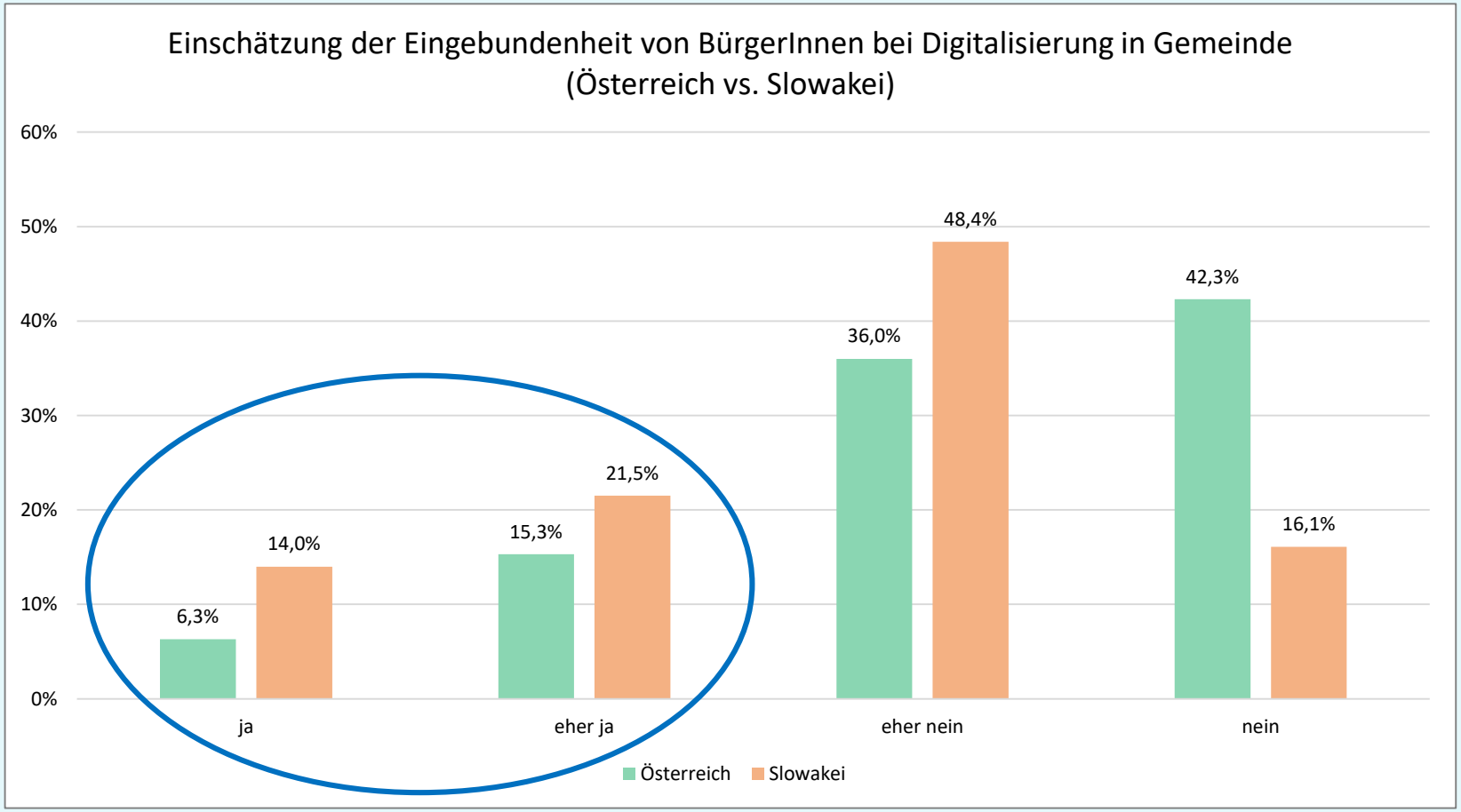

BürgerInnen -befragung

Einbindung von BürgerInnen in den Digitalisierungsprozess

Österreich vs. Slowakei

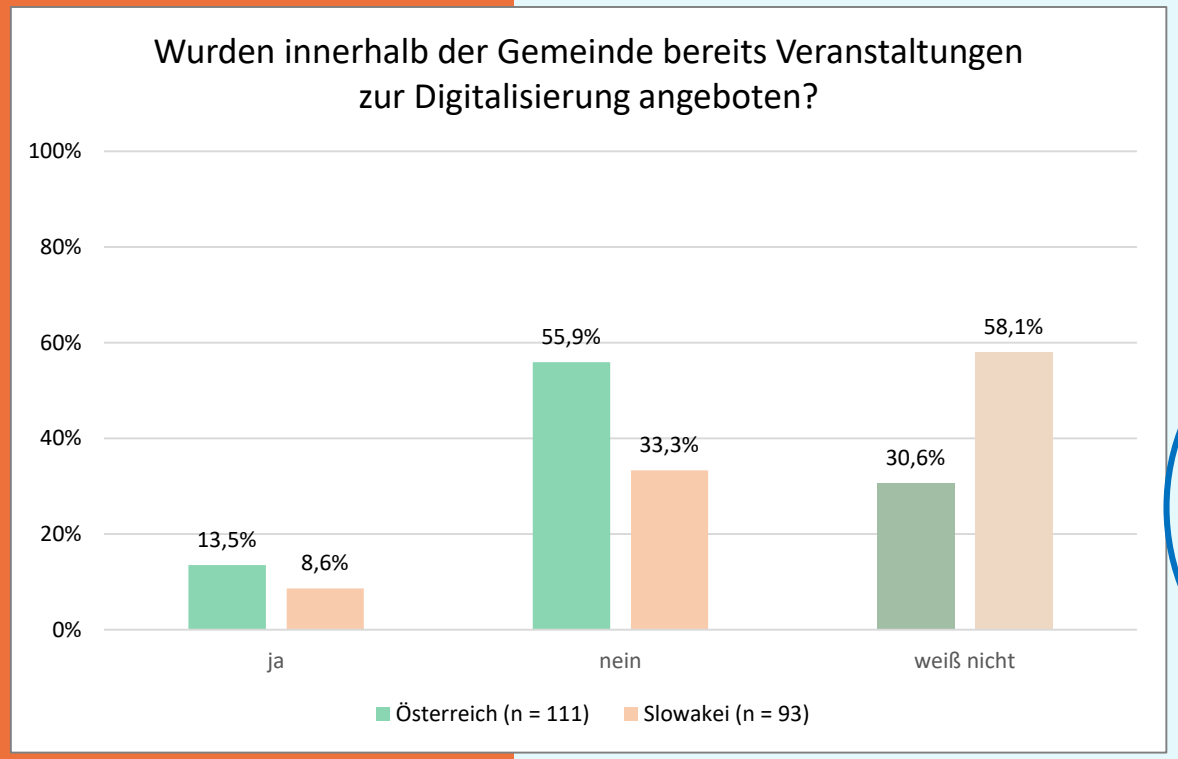

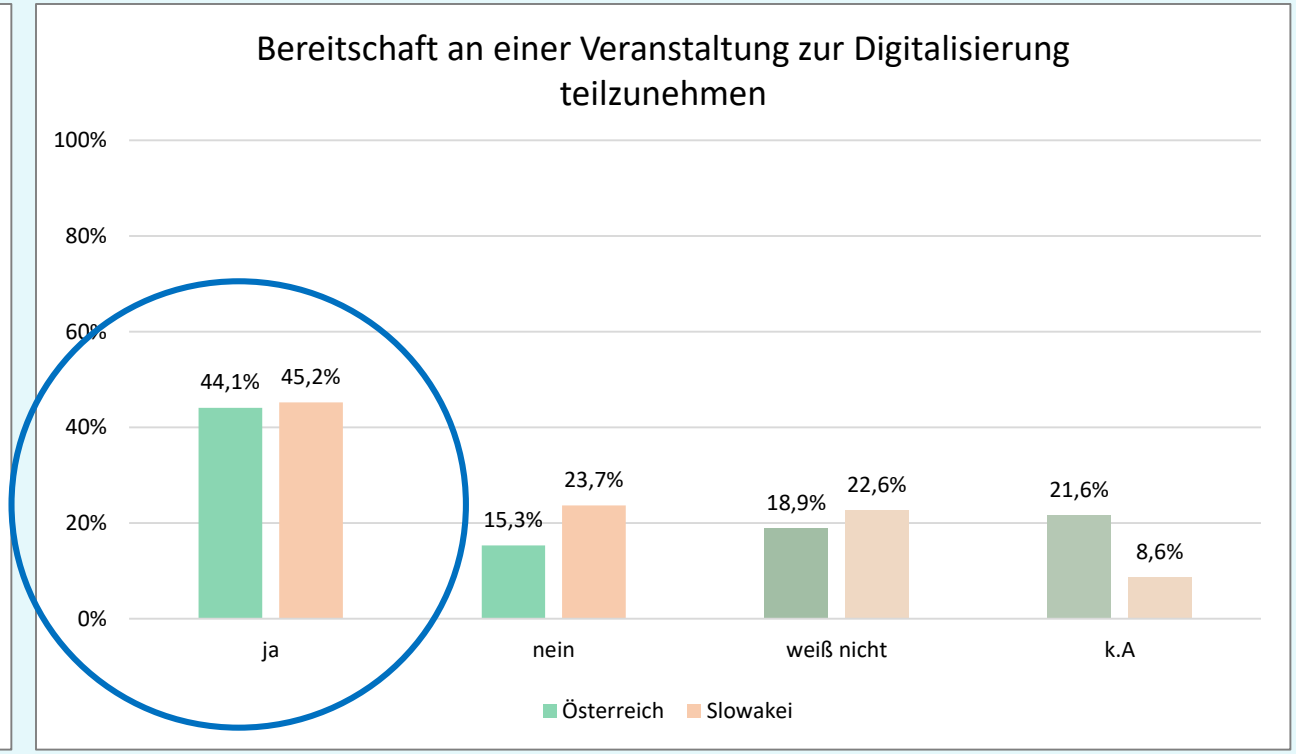

BürgerInnen -befragung

Zusammenfassung

- **Aktueller Stand der Digitalisierung** wird **mittelmäßig wahrgenommen** (Befragte aus SK nehmen diesen etwas besser als Befragte aus AT wahr)
- **Voraussetzung für den Fortschritt der Digitalisierung:** Technische Rahmenbedingungen, Interesse & Offenheit, Digitalisierungsbeauftragte
- **Digitalisierung** der Bereiche **„Gemeindeverwaltung & Bürgerbeteiligung“** sowie **„Gesundheit, Medizin & Pflege“** wird **besonders wichtig** empfunden
- **In den Digitalisierungsprozess der Gemeinde eingebunden** zu sein, geben ca. ¼ der Befragten aus AT und 1/3 der Befragten aus SK an
- **Mehr als die Hälfte der Befragten** geben an, noch **an keiner Veranstaltung zur Digitalisierung teilgenommen** zu haben bzw. **keine Ahnung** zu haben
- **Die Hälfte der Befragten** wäre **bereit an einer Veranstaltung zur Digitalisierung teilzunehmen**; **ca. 30-40 % der Befragten sind unschlüssig** (weiß nicht bzw. keine Angabe)

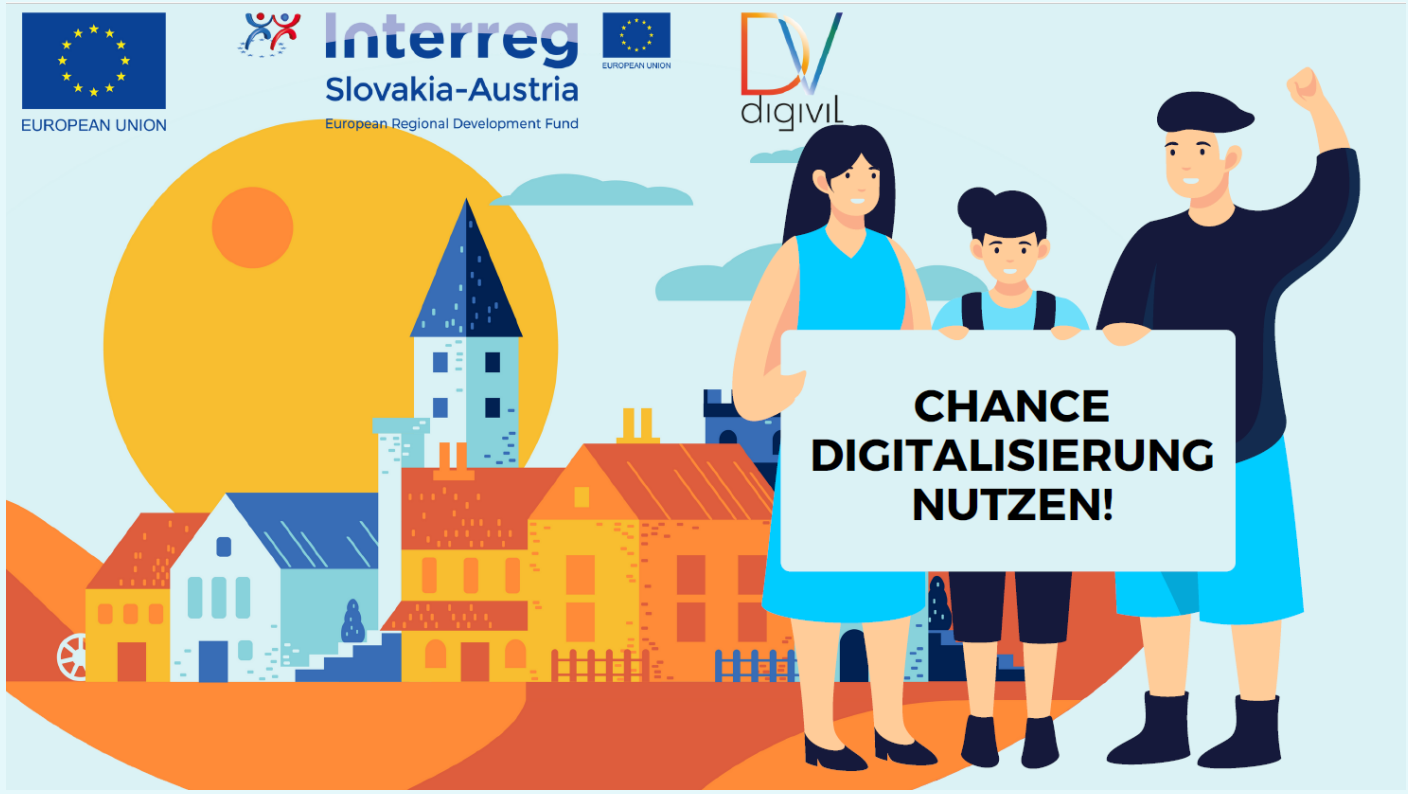

Danke für Ihre Aufmerksamkeit!

Kontakt bei Fragen zur BürgerInnenbefragung:

sonja.brachtl@donau-uni.ac.at monika.kyselova@donau-uni.ac.at